1. Einführung

Die Advisu GmbH mit Hauptsitz in Frankfurt am Main ist ein 1998 gegründetes deutsches Beratungsunternehmen, für Business Intelligence (BI), Big Data und Digital Solutions. Die Advisu GmbH beschränkte sich zunächst nur auf einige deutsche wirtschaftsstarke Städte. Doch im Zuge der rasant fortschreitenden Digitalisierung von Wirtschaft und Gesellschaft, konnte das IT-Beratungshaus innerhalb weniger Jahre große Wachstumsraten verzeichnen und ist dann in ganz Deutschland und den restlichen deutschsprachigen Raum, nämlich die Schweiz und Österreich expandiert. Das Kerngeschäft der Advisu GmbH ist die Unternehmensberatung, mit Schwerpunkt auf digitale Transformation/Digitalisierung, die vielen Unternehmen Herausforderungen bereitet aber auch Chancen anbietet, indem Geschäftsprozesse und Produkte innovativer und effizienter gestaltet werden können.

Advisu
Unternehmensberatung

2. Firmendaten

Organigramm

Die Struktur der Advisu GmbH:

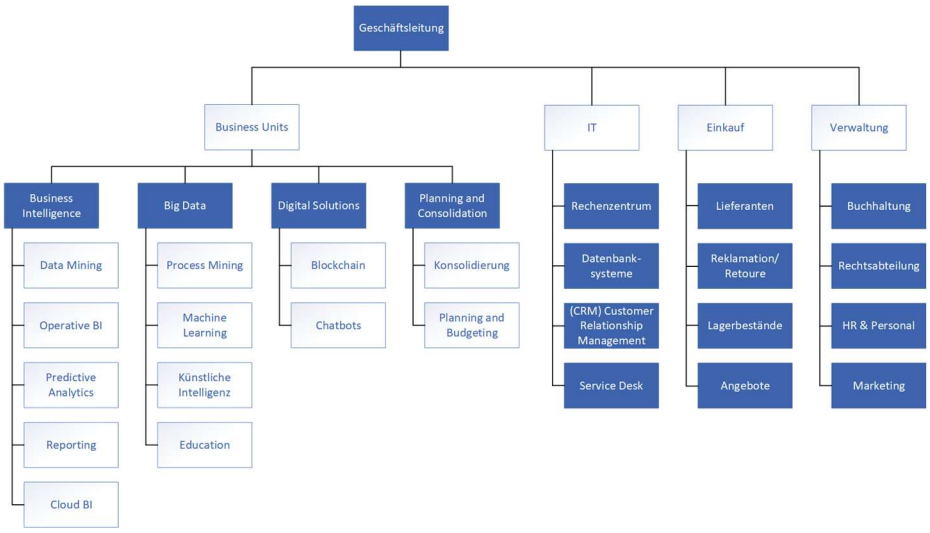

3. Vertriebsdaten

Die Advisu GmbH betreut Ihre Kunden von 11 Standorten in Deutschland, Österreich und der Schweiz aus. Die Berater/Consultants betreuen die Kunden, die aus den Branchen Pharma, Handel, Telekommunikation, Finanzen und co. stammen, entweder beim Kunden vor Ort oder remote.

Beitragseinnahmen	Mio. €	68,42
Leistungen (Netto)	Mio. €	30,09
Operatives Ergebnis	Mio. €	38,33
Kunden	Alle	400
Mitarbeiter	Alle	500
Consultants	Alle	250
Agenturen	Deutschland	9
Agenturen	Österreich	1
Agenturen	Schweiz	1

4. Prozesse

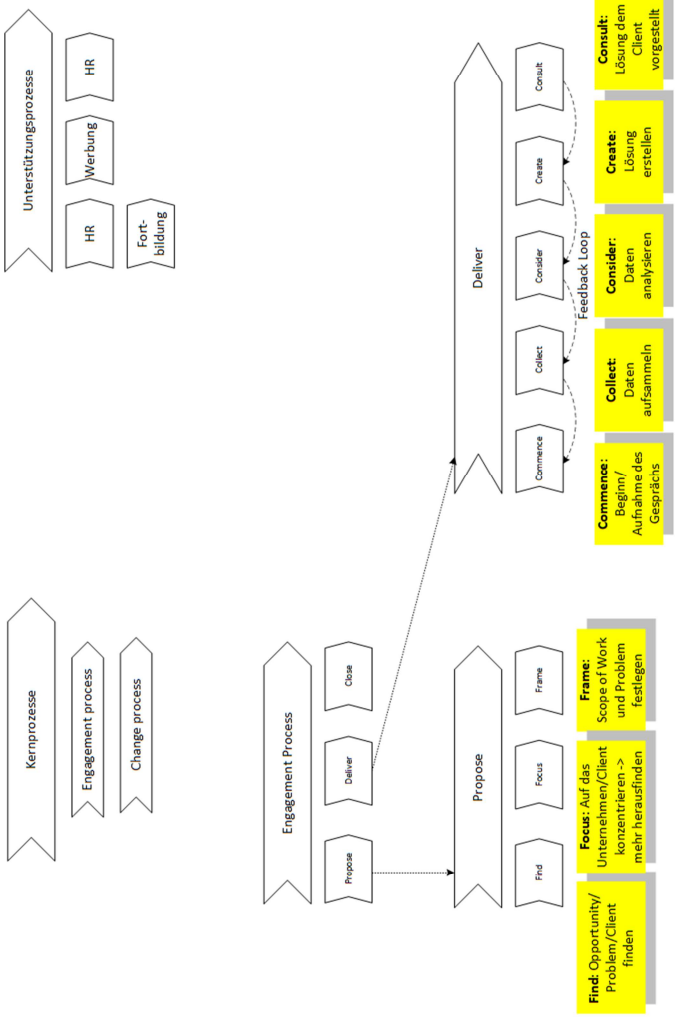
Kernprozesse
Engagement process
Change process
Unterstützungsprozesse
HR
Werbung
HR
Fort-
bildung
Engagement Process
Propose
Deliver
Close
Propose
Find
Focus
Frame
Find: Opportunity/ Problem/Client finden
Focus: Auf das Unternehmen/Client konzentrieren -> mehr herausfinden
Frame: Scope of Work und Problem festlegen
Deliver
Commence
Collect
Consider
Create
Consult
Feedback Loop
Commence: Beginn/ Aufnahme des Gesprächs
Collect: Daten aufsammeln
Consider: Daten analysieren
Create: Lösung erstellen
Consult: Lösung dem Client vorgestellt

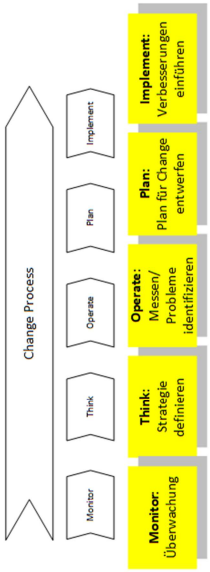
Change Process
Monitor
Think
Operate
Plan
Implement
Monitor: Überwachung
Think: Strategie definieren
Operate: Messen/ Probleme identifizieren
Plan: Plan für Change entwerfen
Implement: Verbesserungen einführen

5. Entitäten

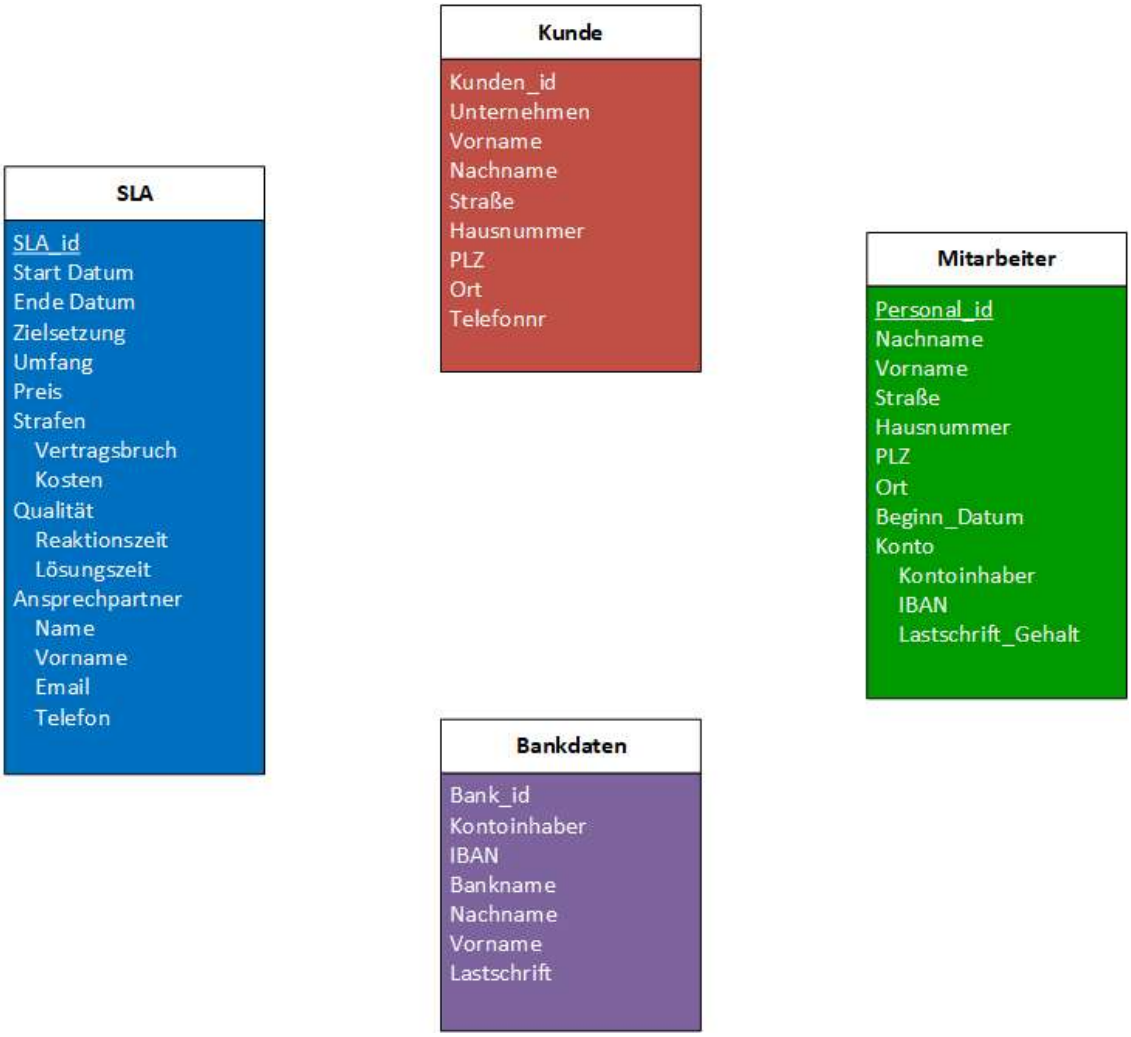
Kunde
Kunden_id
Unternehmen
Vorname
Nachname
Straße
Hausnummer
PLZ
Ort
Telefonnr
SLA
SLA_id
Start Datum
Ende Datum
Zielsetzung
Umfang
Preis
Strafen
Vertragsbruch
Kosten
Qualität
Reaktionszeit
Lösungszeit
Ansprechpartner
Name
Vorname
Email
Telefon
Mitarbeiter
Personal_id
Nachname
Vorname
Straße
Hausnummer
PLZ
Ort
Beginn_Datum
Konto
Kontoinhaber
IBAN
Lastschrift_Gehalt
Bankdaten
Bank_id
Kontoinhaber
IBAN
Bankname
Nachname
Vorname
Lastschrift